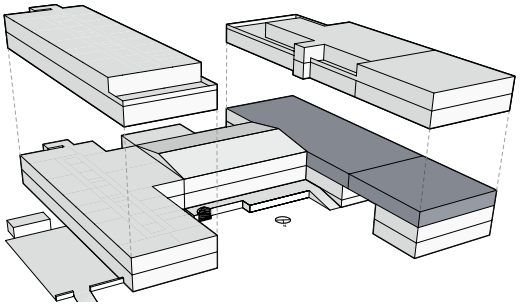

1. Obergeschoss

Grossmatte Ost 24/26, Luzern-Littau

Bürofläche ca. 1'314.0 m²

Mindestmietfläche: 50.0 m²
CHF pro m²: 130.– exkl. Nk und Mwst.

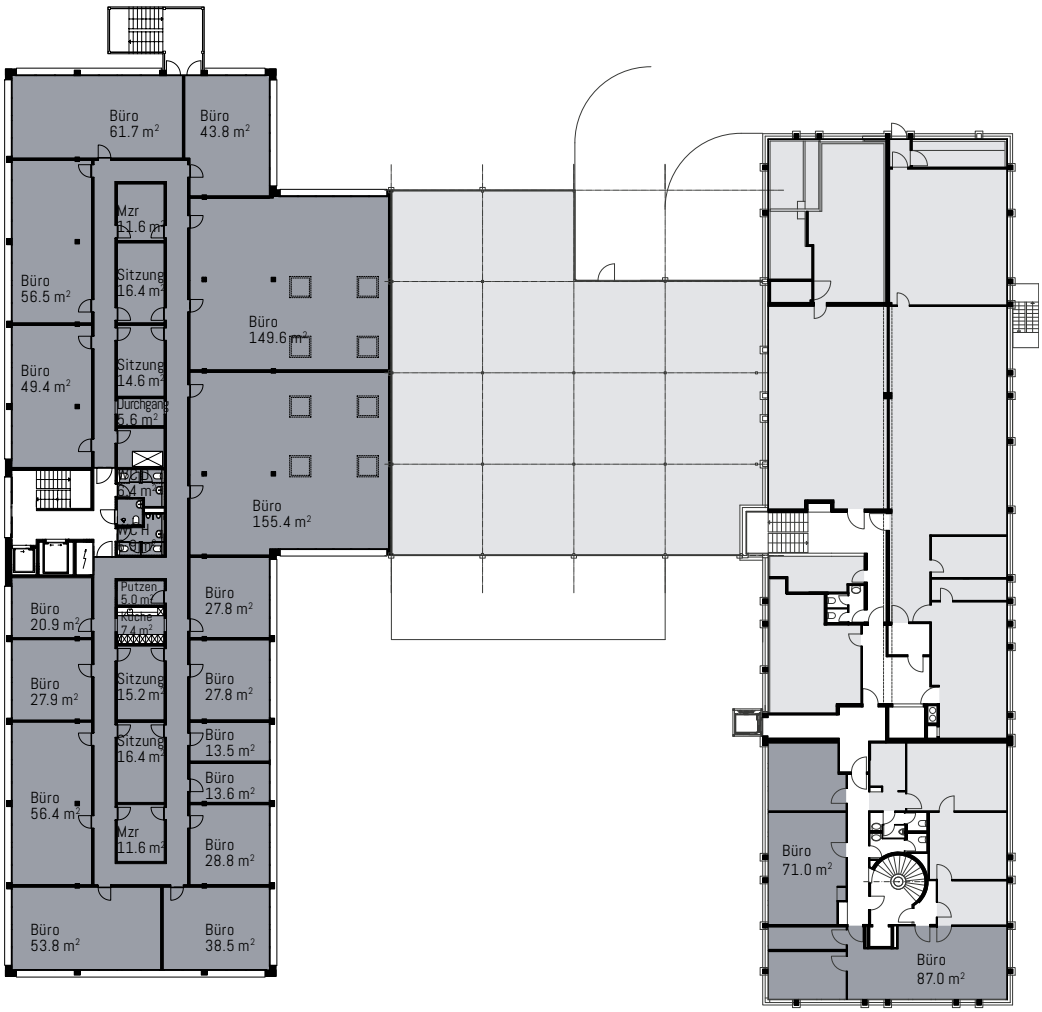

1 5 10 m

frei vermietet

Änderungen und Abweichungen gegenüber den publizierten Angaben sowie dem Baubeschrieb bleiben ausdrücklich vorbehalten. Keine Haftung.

BERATUNG UND VERMIETUNG

Mario Pelli AG ▪ Bahnhofstrasse 2 ▪ 5643 Sins ▪ Tel 041 789 75 50 ▪ info@pelli-immobilien.ch